

ACHTERWIEL-OPHANGING

NAAF-LAGER - ACHTER

Service-reparatienr. - 64.15.14

Verwijderen

1. Krik de voorkant van het voertuig omhoog.



WAARSCHUWING: Ondersteunen op veiligheidssteunen.

2. Verwijder het wiel of de wielen.

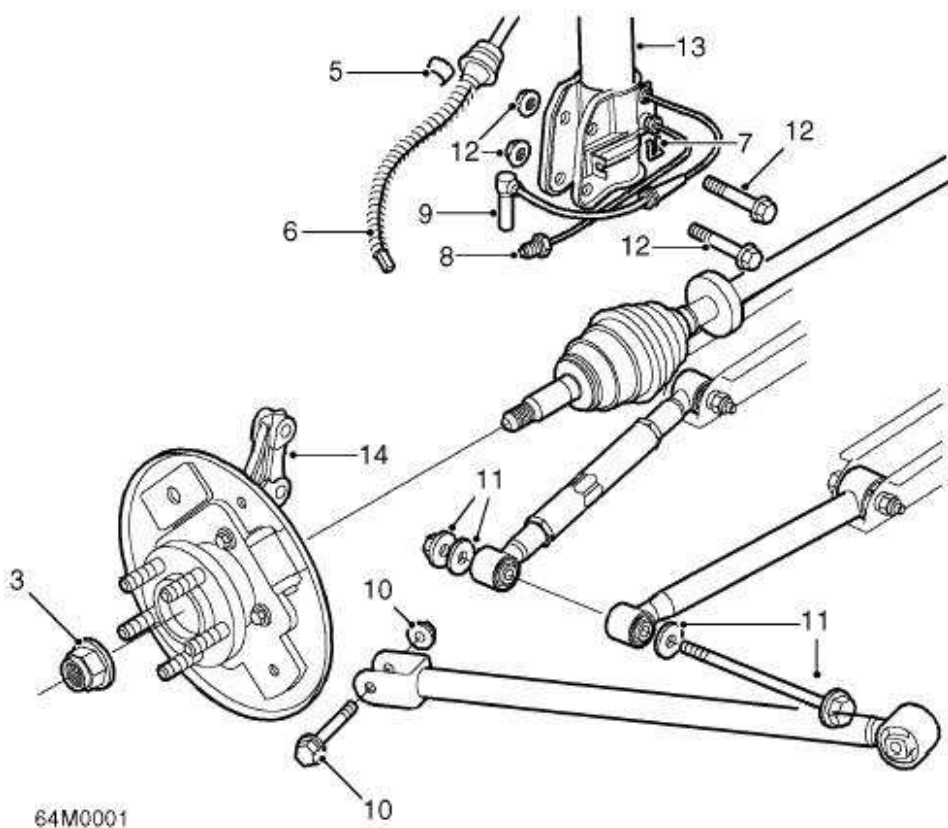

3. Verwijder de moer van de aandrijfjas. Gooi de moer weg.
4. Verwijder de remschoenen als een compleet systeem. **Zie REMMEN, Reparaties.**
5. Maak de bevestiging van de handrem-kabel los van de achterplaat.

6. Verwijder de kabel van de achterplaat.
7. Verwijder de klem waarmee de remleiding op de steun is bevestigd.
8. Verwijder de wartel van de remleiding van de wiel-cilinder.



VOORZICHTIG: Sluit de aansluitingen af.

ACHTERWIEL-OPHANGING



9. Verwijder de ABS-sensor van de naaf.
10. Verwijder de moer en de bout waarmee de langsdraagarm op de naaf is bevestigd.
11. Verwijder de moer, de bout en de vulringen waarmee de dwarsgeplaatste wiel-draagarmen op de naaf zijn bevestigd.
12. Verwijder de 2 moeren en bouten waarmee de naaf op de demper is bevestigd.
13. Maak de demper los van de naaf.
14. Verwijder de naaf van de aandrijfas.
Niet verder demonteren als de component uitsluitend werd verwijderd teneinde toegang te vergemakkelijken.

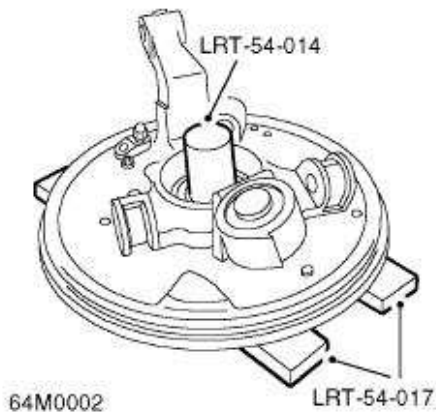

15. Plaats de fuseenaaf op de pers. Vervolgens ondersteunen op gereedschap LRT-54-017 en de aandrijfflens naar buiten drukken met gereedschap LRT-54-014.



OPMERKING: Het binnenloopvlak van de

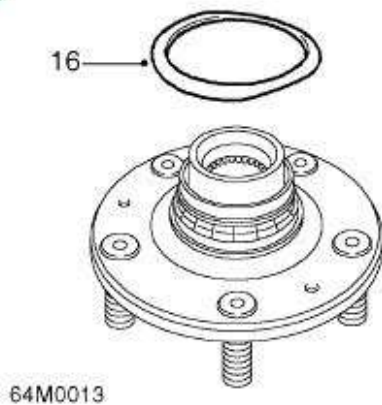

16. Verwijder de lager-afdichtingsplaat van het binnenloopvlak
17. Plaats de aandrijfflens in een bankschroef.

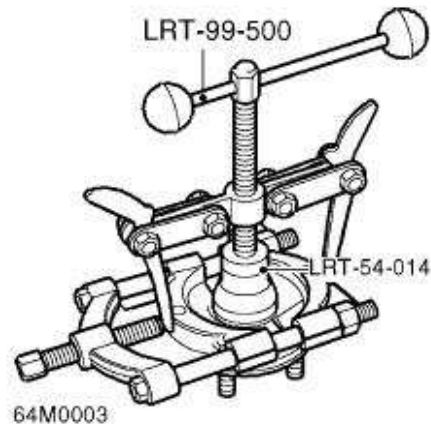

18. Klem beide helften van een voor dat doel geschikte lager-scheider rond het binnenlager-loopvlak en zorg ervoor dat het binnenlipje in de groef past op het binnenloopvlak.
19. Met gereedschap LRT 99 500 en drukklokje LRT-54-014 moet het binnenloopvlak van de aandrijfflens worden getrokken.

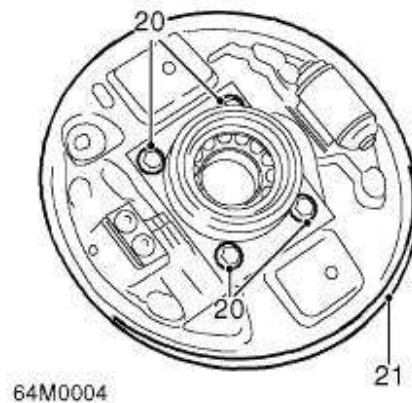

20. Plaats de naaf in een bankschroef en verwijder de 4 bouten waarmee de achterplaat op de naaf is bevestigd.
21. Verwijder de steunplaat.

ACHTERWIEL-OPHANGING

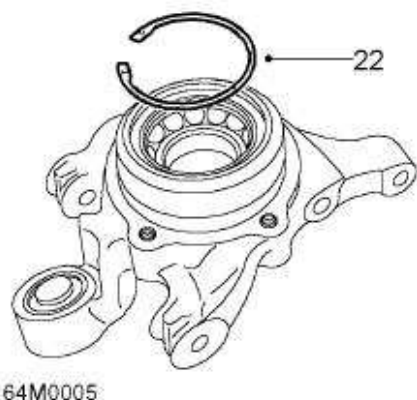

22. Verwijder de veerring van het lager.

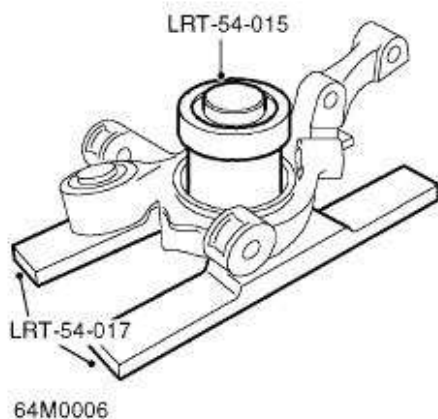

23. Plaats de naaf in de pers en druk het lager naar buiten met gereedschap LRT-54-015 en LRT-54-017. Gooi het lager weg.



VOORZICHTIG: Een oud lager mag nooit opnieuw worden gebruikt.

24. Reinig de naaf en de aandrijfflens.

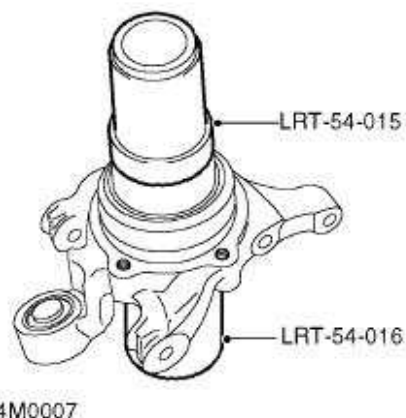

25. Ondersteun de naaf op gereedschap LRT-54-016 en druk het nieuwe lager naar binnen met gereedschap LRT-54-015.
26. Plaats de veerring.
27. Plaats de naaf in een bankschroef. Plaats de achterplaat en draai de bouten vast tot 45 N.m.

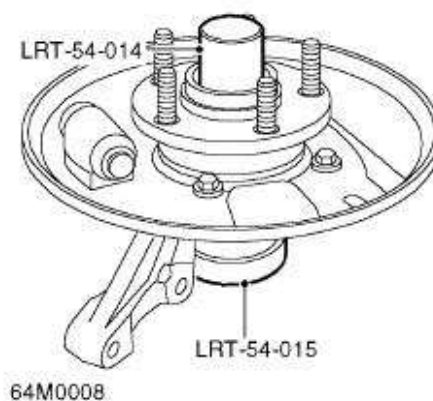

28. Ondersteun de naaf op gereedschap LRT-54-015 en druk de flens in het lager met gereedschap LRT-54-014.

ACHTERWIEL-OPHANGING



Plaatsen

1. Plaats de naaf op de aandrijfas.
2. Plaats de naaf op de demper en draai de moeren en bouten vast tot 205 N.m.



OPMERKING: Controleer of beide uiteinden van de bout zijn voorzien van vulringen.

3. Plaats de moer, de bout en de vulringen waarmee de dwarsgeplaatste wiel-draagarmen op de naaf zijn bevestigd 120 N.m.
4. Plaats de langsdraagarm op de naaf. Draai de moer en de bout vast tot 120 N.m.
5. Reinig de ABS-sensor. Smeer de sensor met grafiet-vet en plaats de sensor op de naaf.
6. Plaats de remleiding op de wiel-cilinder en draai de moer vast tot 14 N.m.
7. Plaats de klem waarmee remleiding op de steun is bevestigd.
8. Plaats de handrem-kabel op de achterplaat.
9. Plaats de complete remschoen. *Zie REMMEN, Reparaties.*
10. Plaats een NIEUWE moer op de aandrijfas en draai deze vast tot 400 N.m. Borg (stek) de moer op de as.
11. Plaats het wiel of de wielen en draai de moeren vast met het juiste aantrekkoppel. *Zie INFORMATIE, Koppelsleutel-instellingen.*
12. Verwijder de assteun(en) en laat het voertuig zakken.

DEMPER - ACHTER

Service-reparatienr. - 64.30.02

Service-reparatienr. - 64.20.01 veer - achter

Verwijderen

1. Krik de achterkant van het voertuig aan één kant op.



WAARSCHUWING: Ondersteunen op veiligheidssteunen.

2. Verwijder het wiel of de wielen.
3. Plaats de klem op de remslang.

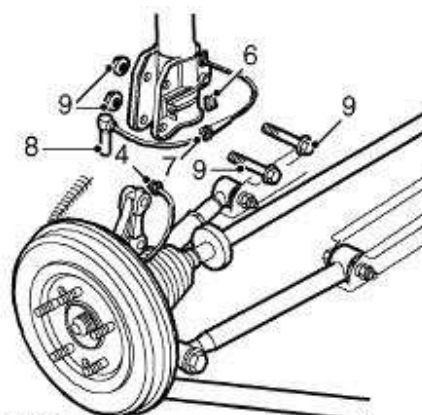

64M0014

4. Maak de remleiding los van de remslang.
5. Plaats een doek teneinde gemorste vloeistof op te vangen.



VOORZICHTIG: Sluit de aansluitingen af.

6. Verwijder de 'C'-vormige klem van de remslang.
7. Maak de ABS-kabelbundel los van de steunen.
8. Maak de ABS-sensor los van de naaf.
9. Verwijder de 2 bouten waarmee de demper op de naaf-drager is bevestigd. Maak de demper los van de naaf-drager.



VOORZICHTIG: Ondersteun de naaf.

10. Verwijder de onderste bekledingskast van het achterste kwartpaneel. *Zie CARROSSERIE, Interieur-bekleding - componenten.*